

PLANTA BAJA
ESC. 1___100

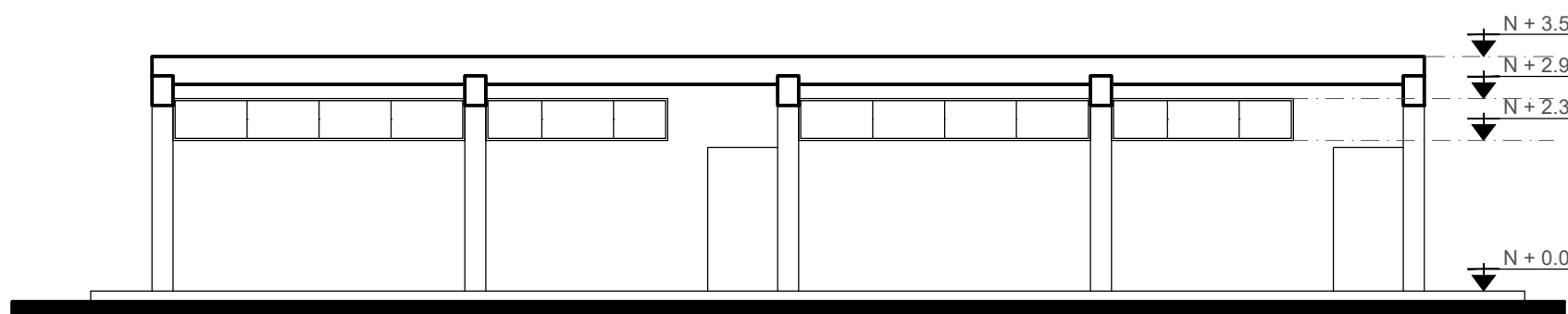

FACHADA FRONTAL
ESC. 1___100

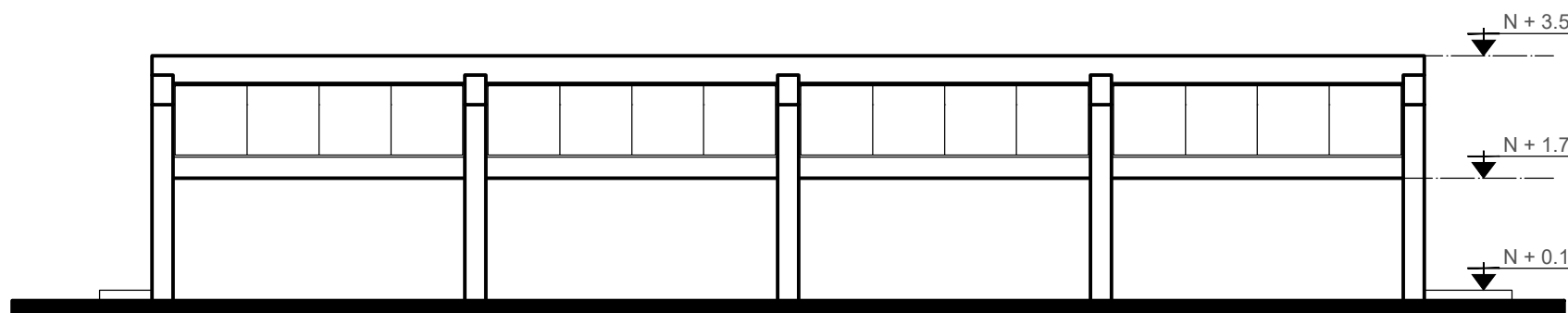

FACHADA POSTERIOR
ESC. 1___100

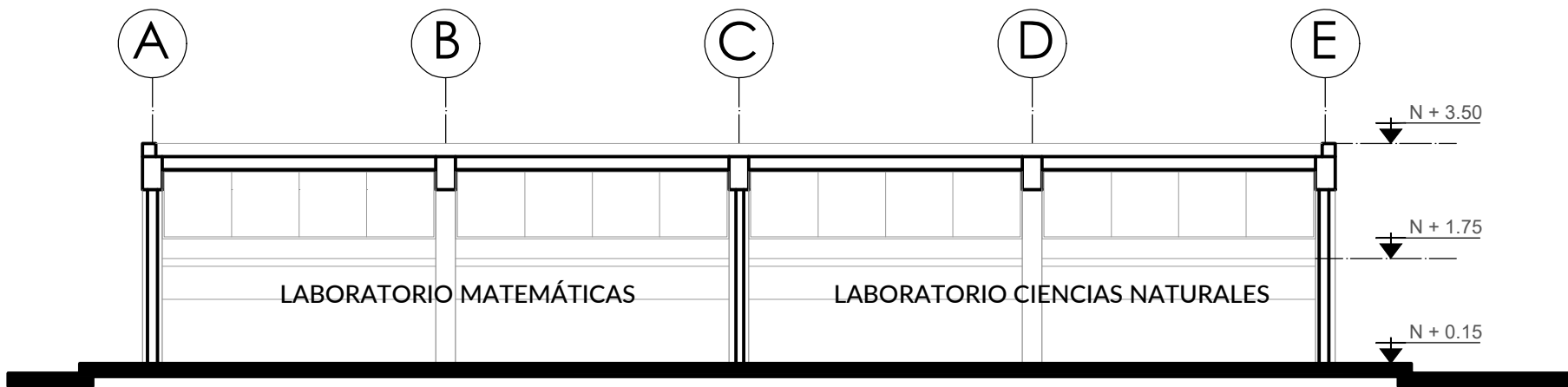

CORTE 1
ESC. 1___100



FOTO 3
Vista Interior aula



FOTO 3
Vista Interior aula



FOTO 3
Vista Interior aula

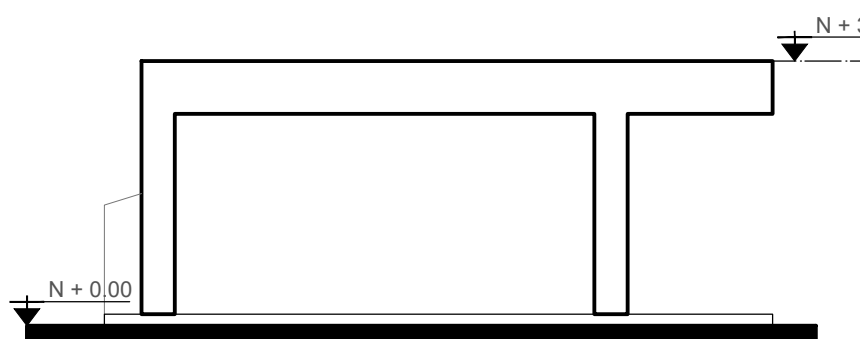

FACHADA IZQUIERDA
ESC. 1___100

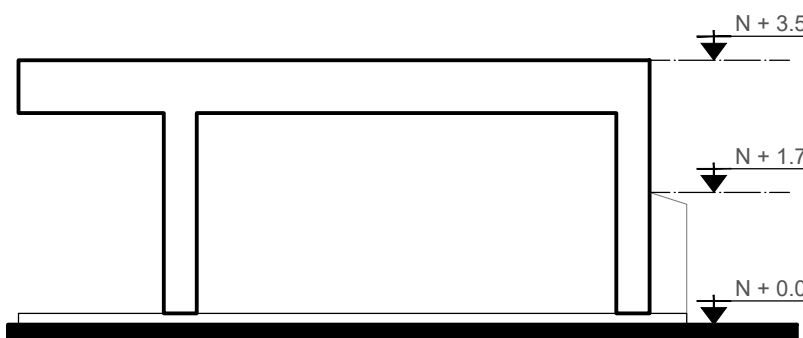

FACHADA DERECHA
ESC. 1___100

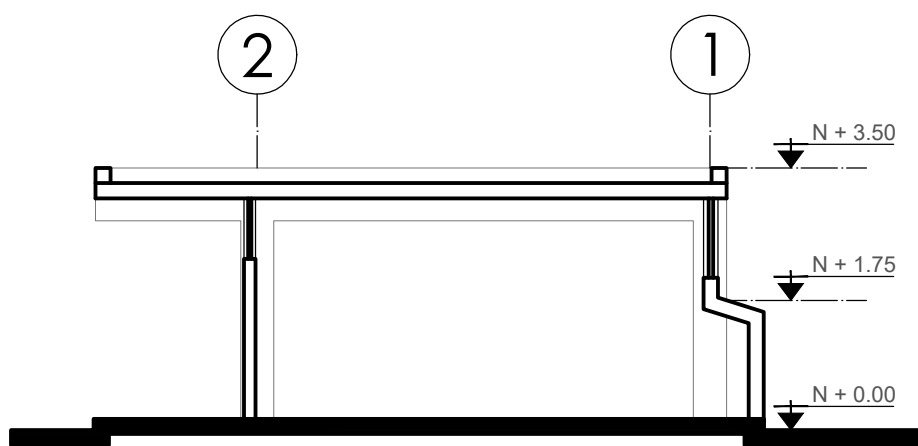

CORTE 2
ESC. 1___100

SIMBOLOGÍA

CAMINERÍA EXTERIOR DE CONCRETO

CAMINERÍA EXTERIOR DE LASTRE O TIERRA

CAMINERÍA EXTERIOR DE CESPED NATURAL

RESPONSABLES:

ARQ. NELSON CAMPOS VINUEZA
DIRECTOR DE PROYECTO
EMPRESA CONSULTORA S.A.

ING. HERNÁN ERAZO
ADMINISTRADOR DE CONTRATO
#BIRF-8542-SBCC-CF-2018-030

ARQ. MARCELO BARROS
ARQUITECTO DISEÑADOR
EMPRESA CONSULTORA S.A.

ARQ. MAURICIO NIETO
ESPECIALISTA ARQUITECTÓNICO
MINEDUC

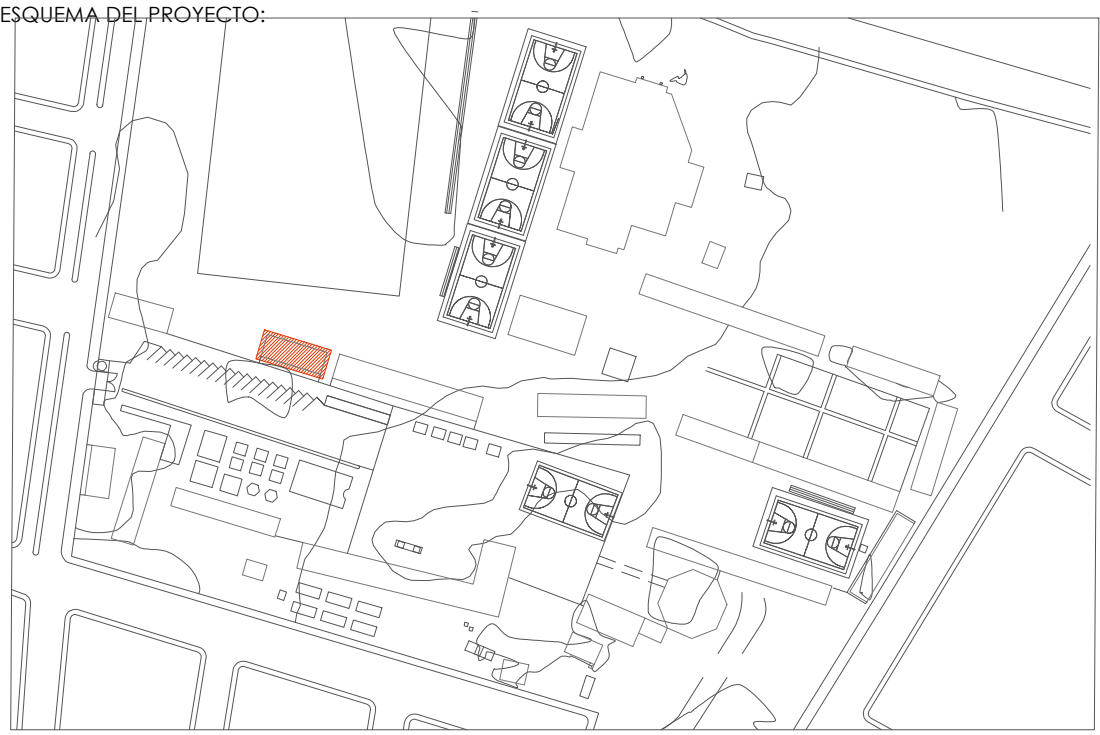

PROYECTO:

BIRF-8542-SBCC-CF-2018-030

CONSULTORÍA "INTERVENCIÓN EN LA INFRAESTRUCTURA EXISTENTE Y PROPUESTA PARA LA REPOTENCIACIÓN DE LA UNIDAD EDUCATIVA NICOLÁS INFANTE DÍAZ, UBICADA EN EL CANTÓN QUEVEDO PROVINCIA DE LOS RÍOS Y UNIDAD EDUCATIVA QUEVEDO UBICADA EN EL CANTÓN QUEVEDO PROVINCIA DE LOS RÍOS."

UNIDAD EDUCATIVA:

UNIDAD EDUCATIVA NICOLAS INFANTE DÍAZ

CANTÓN:

QUEVEDO

PROVINCIA:

LOS RÍOS

CONTIENE:

PLANOS ARQUITECTÓNICOS

PLANTAS CORTES Y FACHADAS BL22-LAB

ESCALA:

INDICADAS

FECHA:

2019

LÁMINA N.º

A-33

SELLOS MUNICIPALES:

CUADRO DE ACABADOS - RESUMEN DIAGNÓSTICO

N° CONST	CÓDIGO	ACTIVIDAD BLOQUE	PISOS				MAMPOSTERIA			VENTANAS			PUERTAS		CIELO RASO			ESTRUCTURA		ACONDICIONAMIENTO		AREAS	% PORCENTAJE UTILIDAD	OBSERVACIONES	
			CEMENTO	CERAMICA	HORMIGÓN ALISADO	OTRO	BLOQUE	LADRILLO	OTRO	ALUMINIO	HIERRO / OTROS	PROTECCIÓN DE HIERRO	MADERA	HIERRO / OTROS	ENLUCIDO	CIELO FALSO	SIN RECUBRIMIENTO	HORMIGÓN	METÁLICO A / MADERA	ELECTRICO	NATURAL / VENTILADOR				ESPACIO CONSTRUIDO
UNIDAD EDUCATIVA "NICOLAS INFANTE DIAZ"																									
22	BL22-LAB	LABORATORIOS (2) P.B.																			116.90	100.00%	ADECUACION		